

ArcGIS Desktop

Instrukcja instalacji licencji edukacyjnej
dla studentów WISIM



**Wydział Inżynierii Środowiska i Inżynierii Mechanicznej
Uniwersytet Przyrodniczy w Poznaniu**



PRZED PRZYSTĄPIENIEM DO INSTALACJI

1. Wypełnienie karty rejestracyjnej oraz zapoznanie się z warunkami użytkowania.
2. Po dostarczeniu wypełnionej karty rejestracyjnej, wydziałowy administrator licencji przypisze Państwu indywidualny kod autoryzacyjny.
3. Należy pobrać dwa pliki „ArcGIS License Manager” oraz „ArcGIS Desktop”.

UWAGA!

W CELU PRZEDŁUŻENIA LICENCJI NA OPROGRAMOWANIE ARCGIS – KROKI OPISANE OD SLAJDU 17

UWAGA!

W PRZYPADKU ZMIANY KOMPUTERA LUB PRZEINSTALOWANIA SYSTEMU – KROKI OPISANE OD SLAJDU 27

Dane kontaktowe wydziałowego administratora licencji:

Tomasz Olejniczak

Katedra Melioracji, Kształtowania Środowiska i Gospodarki Przestrzennej

e-mail: tomasz.olejniczak@up.poznan.pl

tel. 61-846-64-90



INSTALACJA „ArcGIS License Manager”

1. Pobieramy plik „ArcGIS License Manager”
2. Uruchamiamy plik „ArcGIS License Manager”

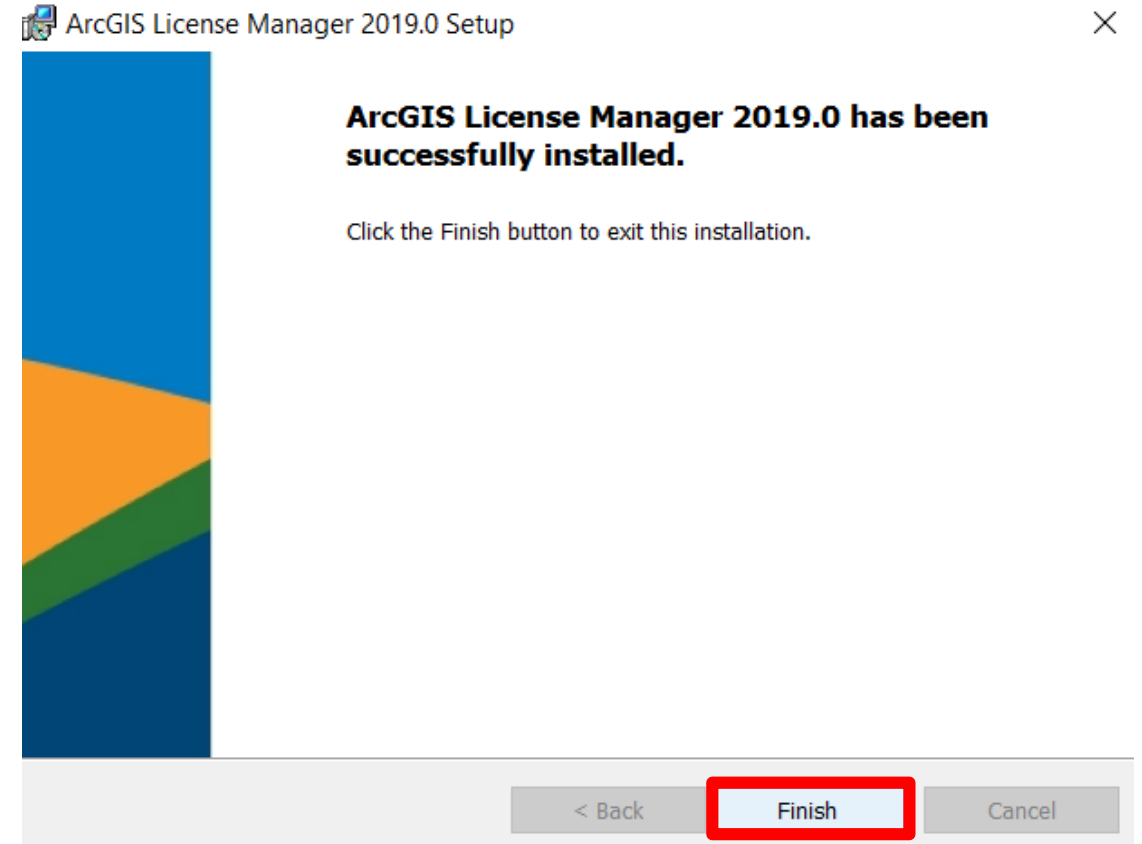
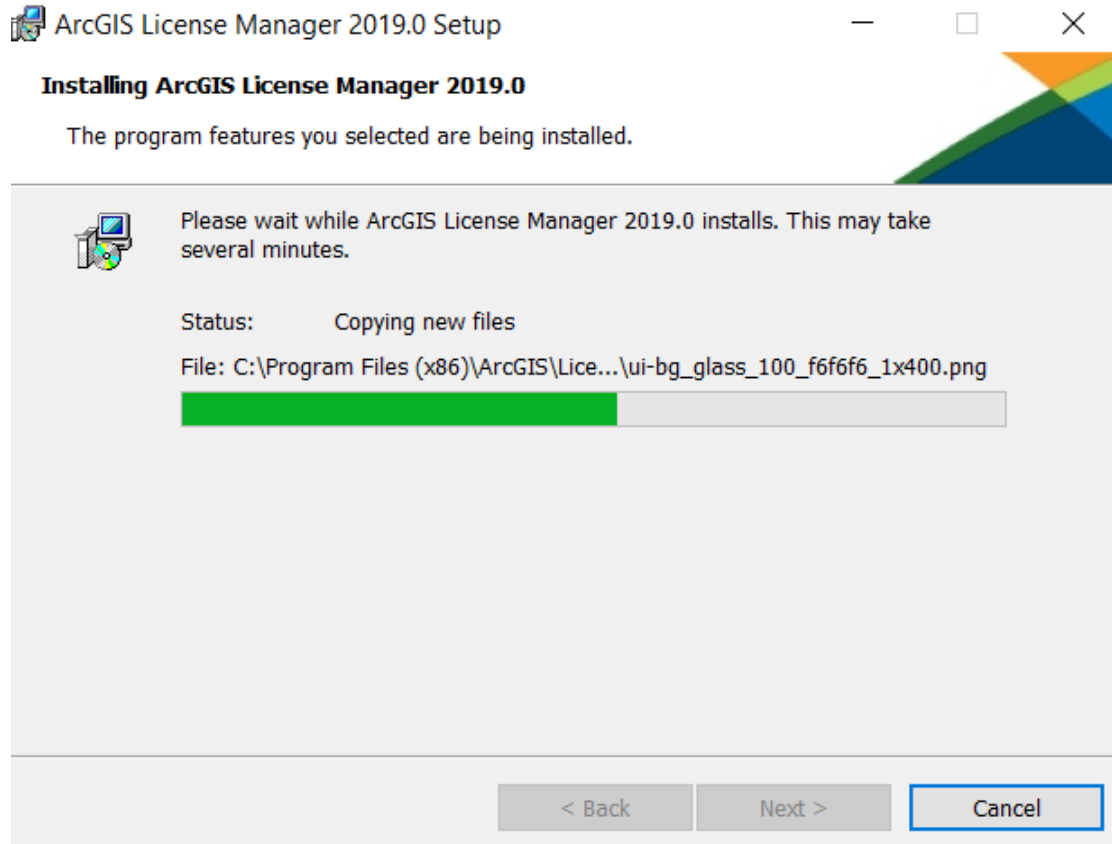

AUTORYZACJA OPROGRAMOWANIA

3. Po zakończeniu instalacji „ArcGIS License Manager”, uruchamiamy plik „ArcGIS Administrator”.

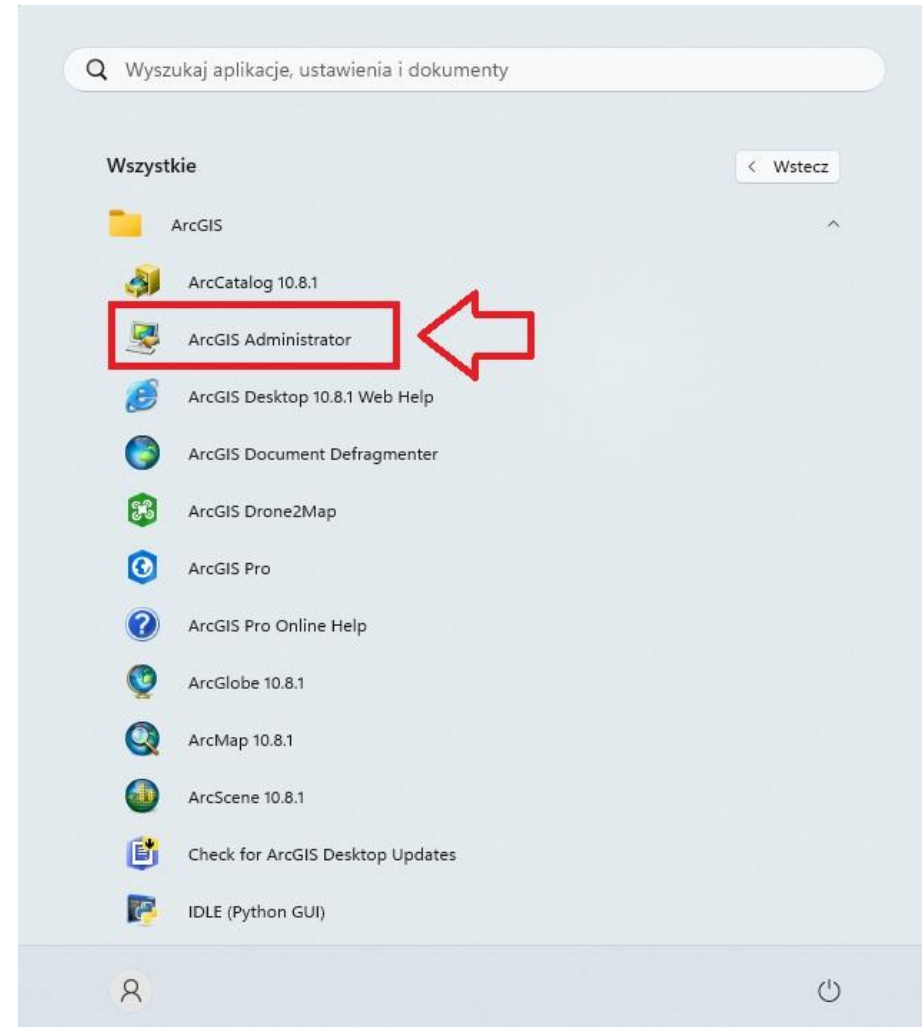

AUTORYZACJA OPROGRAMOWANIA

4. Kolejno wybierz:

- a) Desktop
- b) Advanced (ArcInfo) Single Use
- c) Authorize Now...

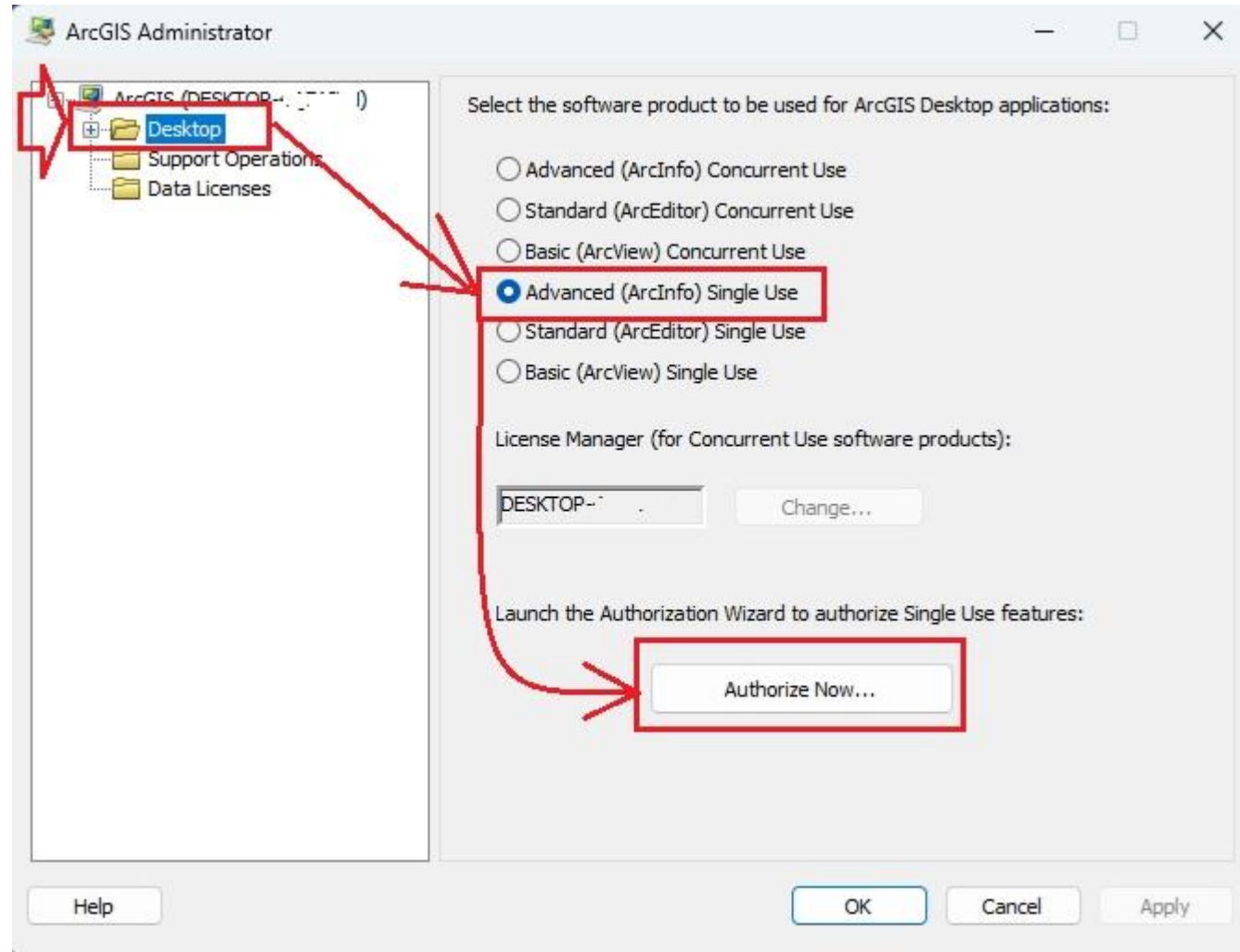

AUTORYZACJA OPROGRAMOWANIA

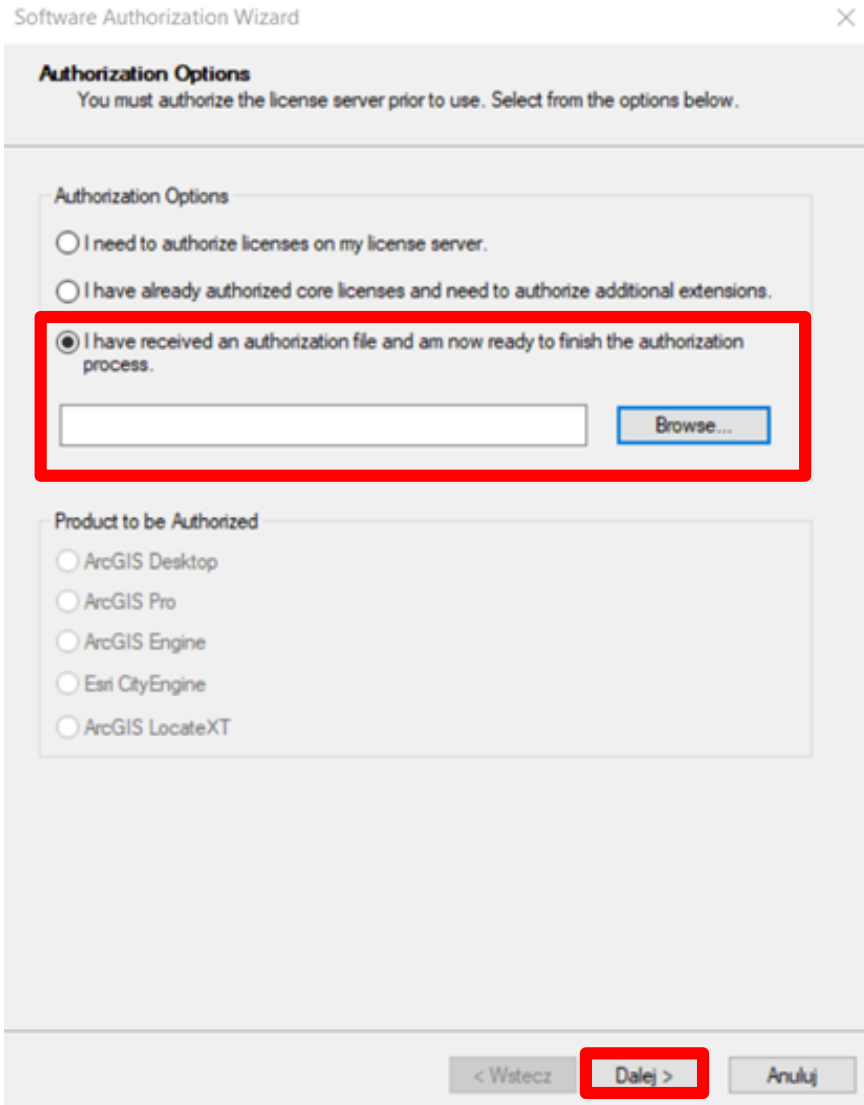

1. Zaznaczamy opcję „I have received an authorization file...”
2. Znajdujemy plik otrzymany od administratora (rozszerzenie .prvc), zaznaczamy go i wybieramy opcję „Otwórz”

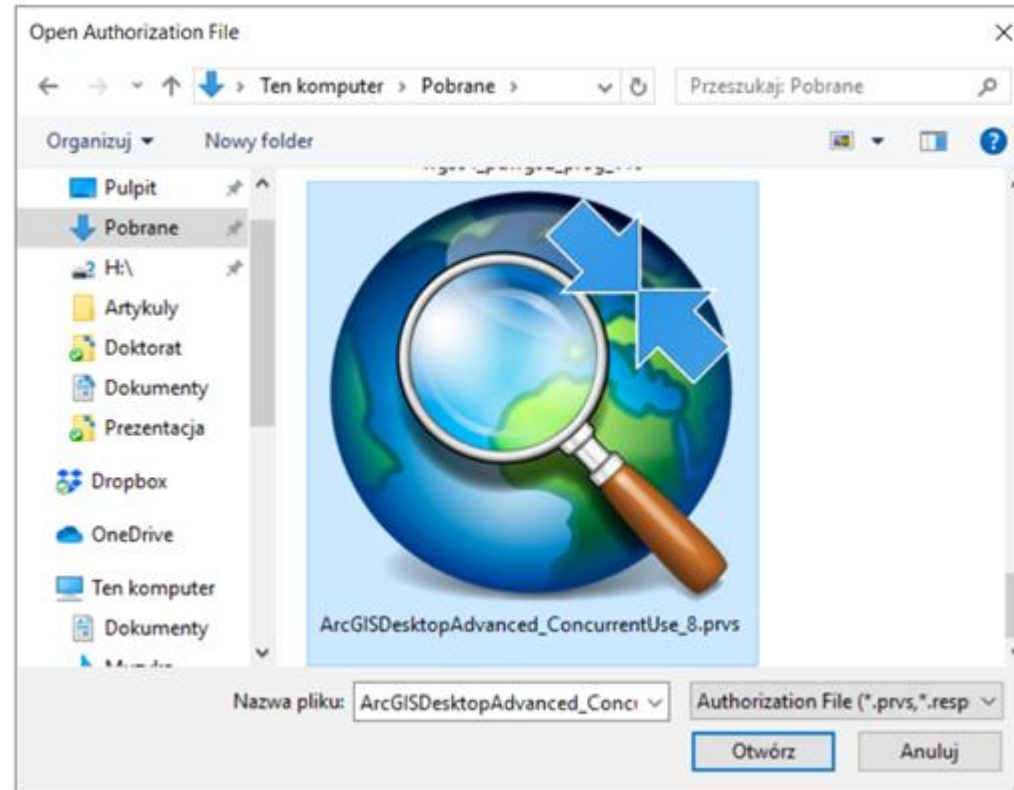

AUTORYZACJA OPROGRAMOWANIA

Software Authorization Wizard ×

Authorization Method
Select the method you want to use to authorize the software.

Authorize with Esri now using the Internet.
(This automatic method is the easiest way to authorize. It requires an Internet connection.)

Authorize at Esri's website or by email to receive your authorization file.

Authorize your software from a local license server.

< Wstecz **Dalej >** Anuluj

**PODCZAS AUTORYZACJI KONIECZNE JEST
POŁĄCZENIE Z INTERNETEM!!!**

AUTORYZACJA OPROGRAMOWANIA

Authorization Information
We will use the following information to verify our records and authorize your use of the software. (* required field)

*First Name:

*Last Name:

*Organization:

Department:

*Address 1:

Address 2:

*City:

*State/Province:

*Zp/Postal Code:

*Location:

*Phone Number:

*Email:

Comment:
Optional user-defined authorization description.

< Wstecz **Dalej >** Anuluj

PODCZAS AUTORYZACJI KONIECZNE JEST POŁĄCZENIE Z INTERNETEM!!!

Uzupełniamy swój numer telefonu, jest to konieczne do ewentualnego odzyskania licencji (pozostałe okna obowiązkowe powinny być wypełnione automatycznie)



AUTORYZACJA OPROGRAMOWANIA

Authorization information (continued)
We will use the following information to verify our records and authorize your use of the software. (* required field)

*Your Organization:	Education-Student	▼
*Your Industry:	Higher Education	▼
*Yourself:	Student	▼

The personal information you supplied is protected under Esri's privacy policy. If you want to view Esri's privacy policy, click the View button below.

[View...](#)

< Wstecz **Dalej >** Anuluj

PODCZAS AUTORYZACJI KONIECZNE JEST POŁĄCZENIE Z INTERNETEM!!!

Uzupełniamy tak jak w przykładzie

AUTORYZACJA OPROGRAMOWANIA

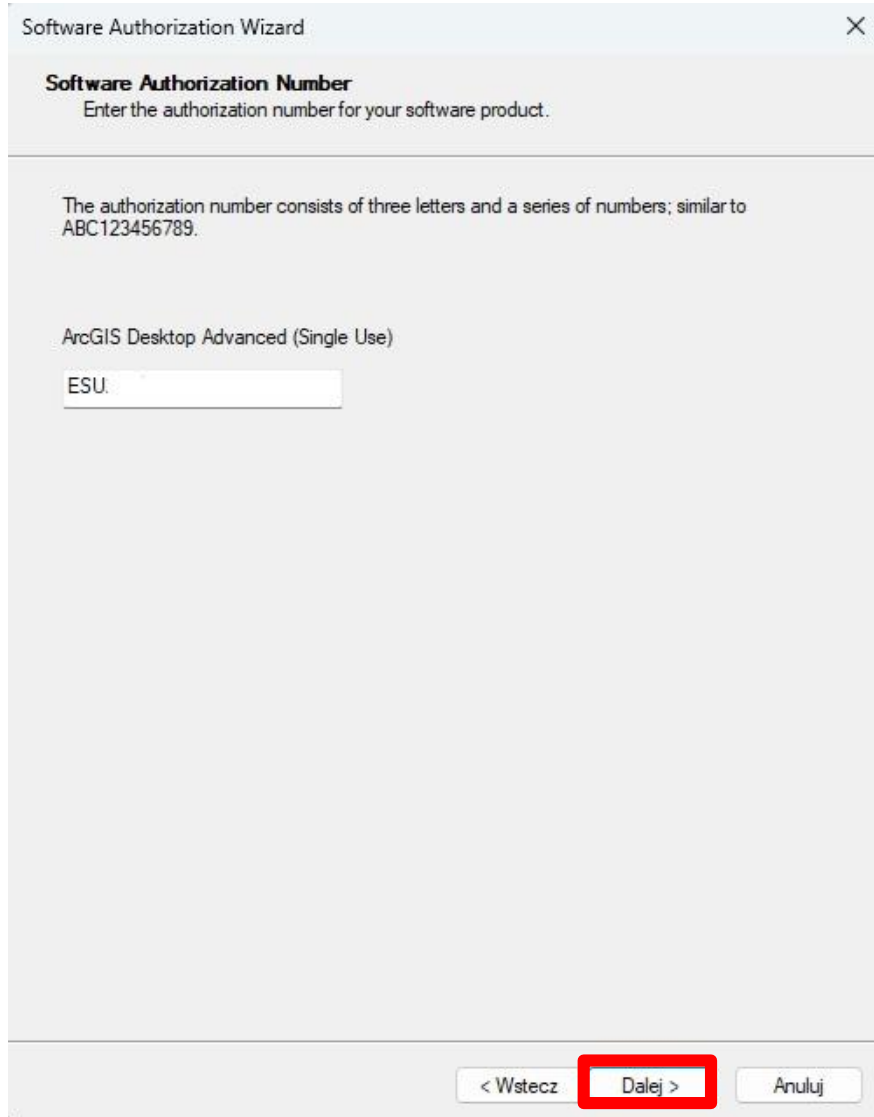

Software Authorization Wizard

Software Authorization Number
Enter the authorization number for your software product.

The authorization number consists of three letters and a series of numbers; similar to ABC123456789.

ArcGIS Desktop Advanced (Single Use)

ESU:

< Wstecz **Dalej >** Anuluj

**PODCZAS AUTORYZACJI KONIECZNE JEST
POŁĄCZENIE Z INTERNETEM!!!**

**Pełny numer ESU zostanie przydzielony automatycznie, proszę
zostawić bez zmian (np. ESU123456)**

AUTORYZACJA OPROGRAMOWANIA

PODCZAS AUTORYZACJI KONIECZNE JEST POŁĄCZENIE Z INTERNETEM!!!

Przenosimy wszystkie rozszerzenia do okna z prawej strony.

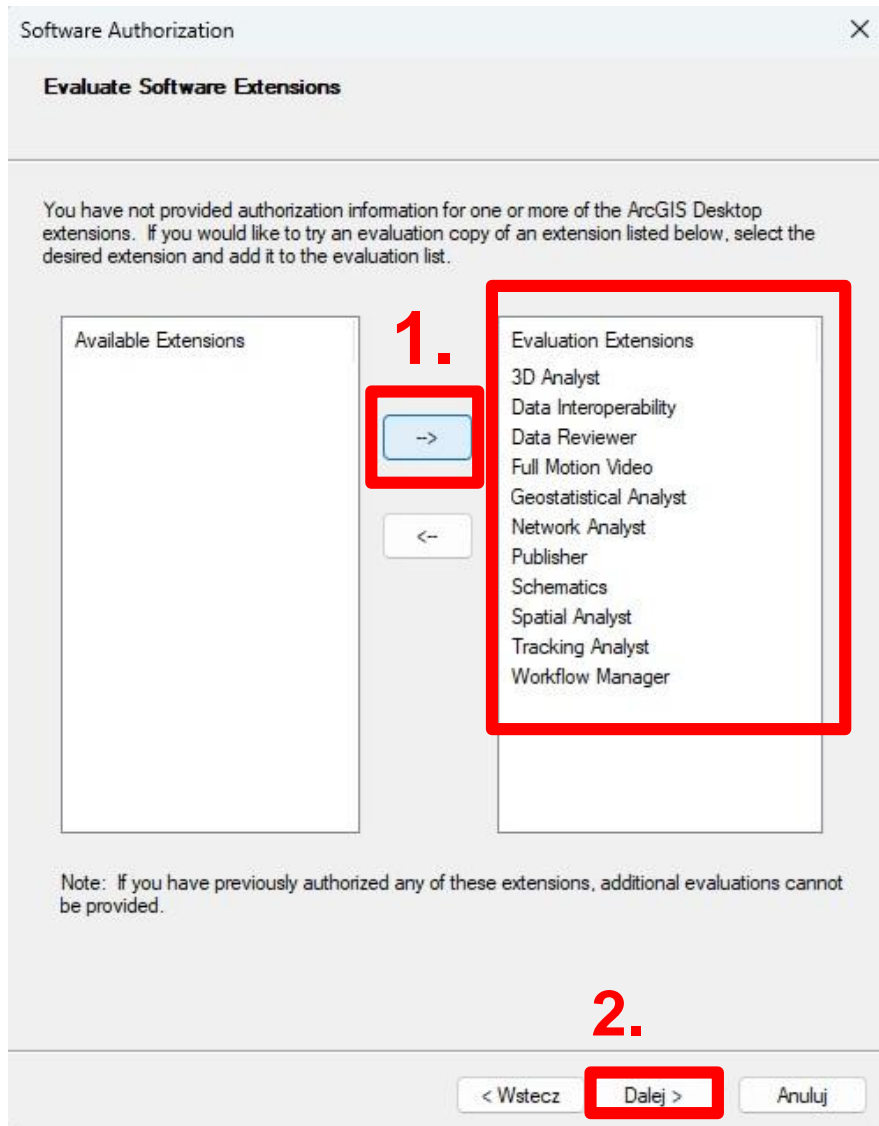

AUTORYZACJA OPROGRAMOWANIA

PODCZAS AUTORYZACJI KONIECZNE JEST POŁĄCZENIE Z INTERNETEM!!!

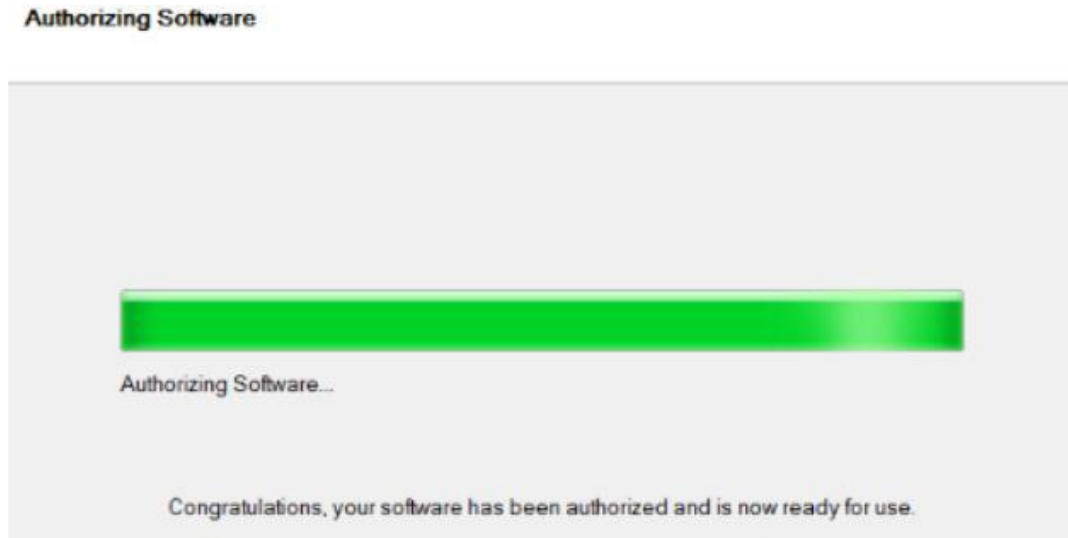

Po zakończeniu procesu autoryzacji naciśnij na przycisk „Zakończ”.

INSTALACJA „ArcGIS Desktop”

1. Pobieramy plik „ArcGIS Desktop”
2. Uruchamiamy plik „ArcGIS Desktop”

Master Agreement

You must agree with the master agreement below to proceed.

Master Agreement (E204CW)

Revised October 12, 2018
IMPORTANT-READ CAREFULLY

Unless superseded by a signed license agreement between you and Esri, Esri is willing to provide Esri Offerings and Services to you only if you accept all terms and conditions contained in this Agreement as the sole and final agreement of the parties regarding your acquisition of these Esri Offerings and Services. Please read the terms and conditions

I accept the master agreement I do not accept the master agreement

[Agreement PDFs \(all languages\)](#) < Back Next > Cancel

Select Installation Type

Select the desired installation type.

Complete

All application features, including ArcGIS Desktop extensions, will be installed.

Custom

Use this option to choose which application features you want installed and where they will be installed. Recommended for advanced users.

< Back Next > Cancel

INSTALACJA „ArcGIS Desktop”

INSTALACJA PROGRAMU TRWA OK. 15-45 MIN !!!



**Wydział Inżynierii Środowiska i Inżynierii Mechanicznej
Uniwersytet Przyrodniczy w Poznaniu**



INSTALACJA „ArcGIS Desktop”

ArcGIS Administrator Wizard

1. Select a product

ArcGIS Desktop

- Advanced (ArcInfo) Concurrent Use
- Advanced (ArcInfo) Single Use
- Standard (ArcEditor) Concurrent Use
- Standard (ArcEditor) Single Use
- Basic (ArcView) Concurrent Use
- Basic (ArcView) Single Use

ArcGIS Engine

- ArcGIS Engine (Concurrent Use)
- ArcGIS Engine (Single Use)
- ArcGIS Engine and ArcGIS Engine Developer Kit (Single Use)

ArcGIS CityEngine

- CityEngine Concurrent Use
- CityEngine Single Use
- CityEngine Named User

2. Define a License Manager for Concurrent Use products

License Manager

- Define a License Manager now:
Not_Set Browse...
- Define a License Manager later from the ArcGIS Administrator

2. Launch the Authorization Wizard for Single Use products

Authorization Wizard

Authorize Now

OK Cancel

Zaznaczamy opcję „Advanced (ArcInfo) Single Use”

WŁĄCZANIE ROZSZERZEŃ W ARCMAP

1. Wyszukujemy aplikację ArcMap w menu START

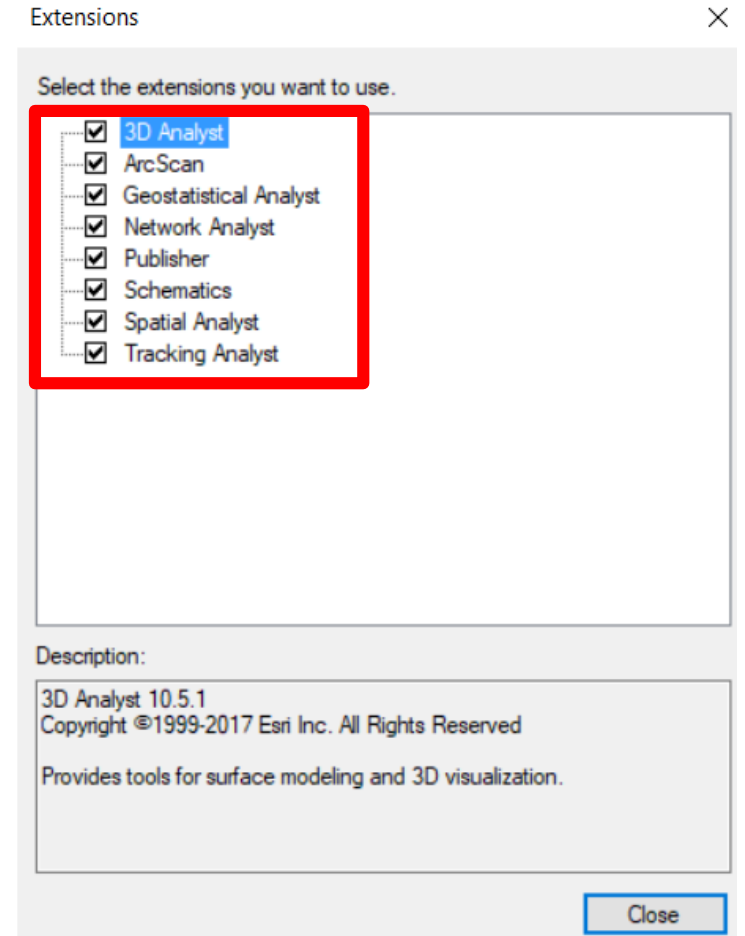
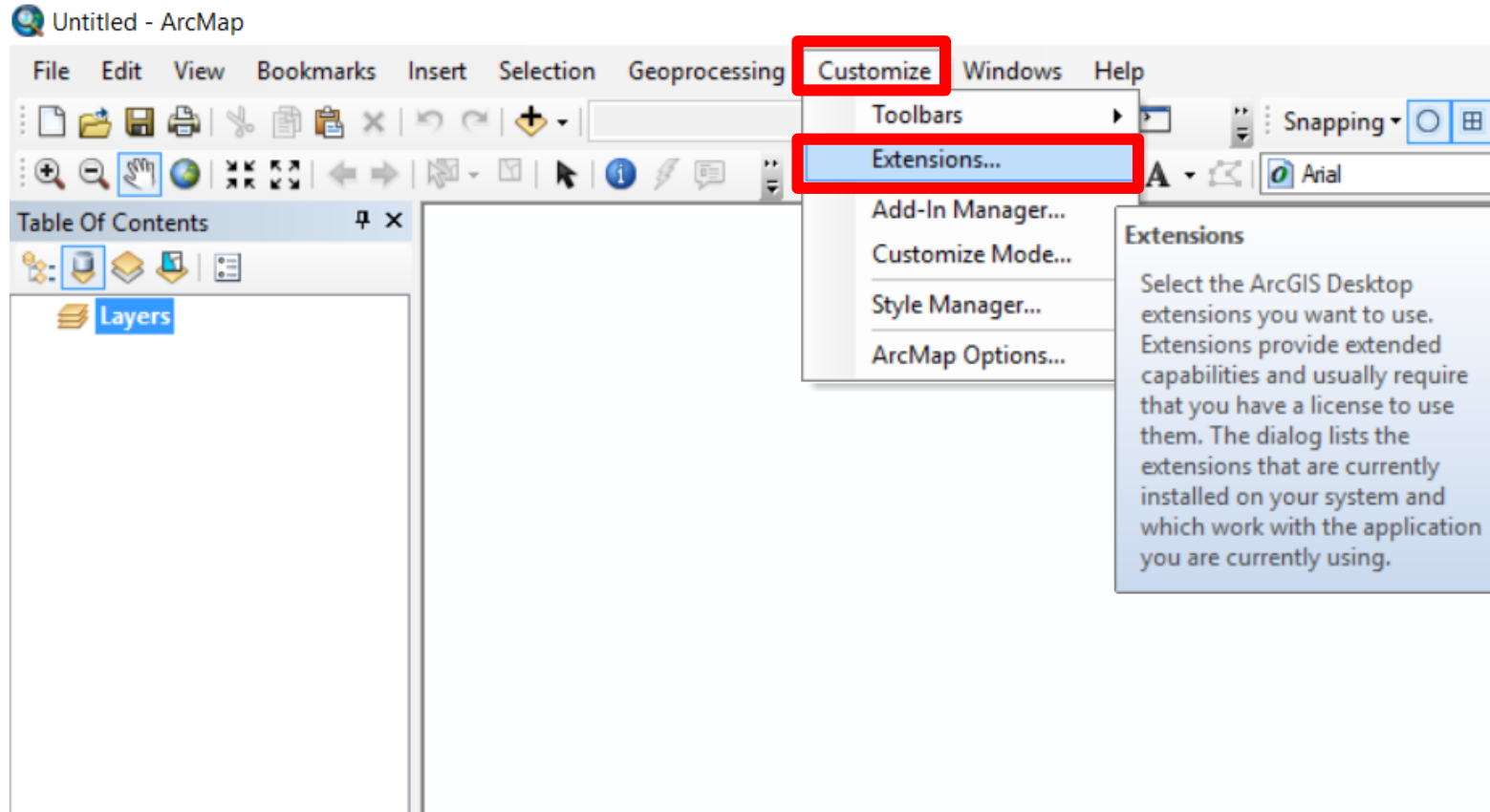
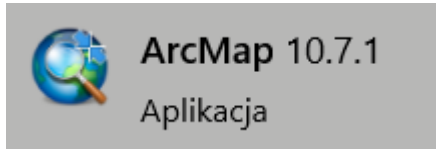

Po pierwszym uruchomieniu programu należy uaktywnić rozszerzenia.

ArcGIS Desktop

Instrukcja przedłużenia licencji edukacyjnej
dla studentów WISIM



Wydział Inżynierii Środowiska i Inżynierii Mechanicznej
Uniwersytet Przyrodniczy w Poznaniu



Uniwersytet Przyrodniczy w Poznaniu

AUTORYZACJA OPROGRAMOWANIA

1. Uruchamiamy plik „ArcGIS Administrator”.

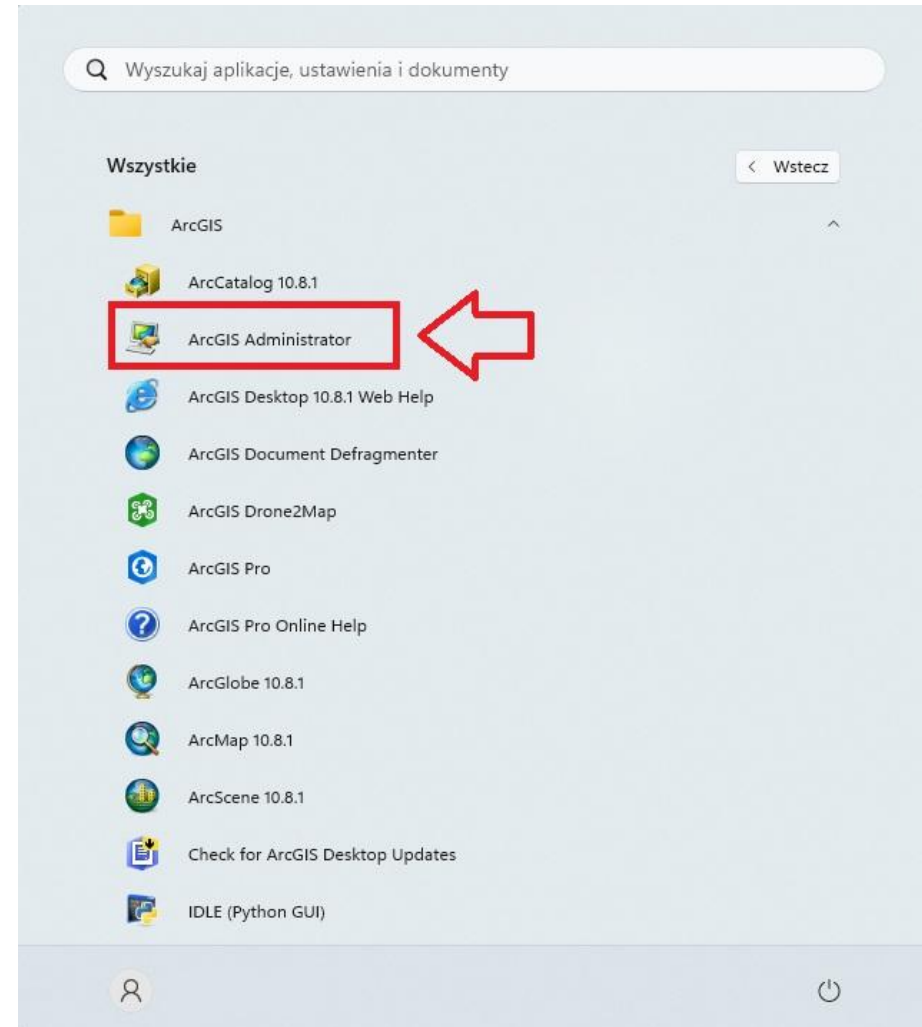

AUTORYZACJA OPROGRAMOWANIA

2. Kolejno wybierz:

- a) Desktop
- b) Advanced (ArcInfo) Single Use
- c) Authorize Now...

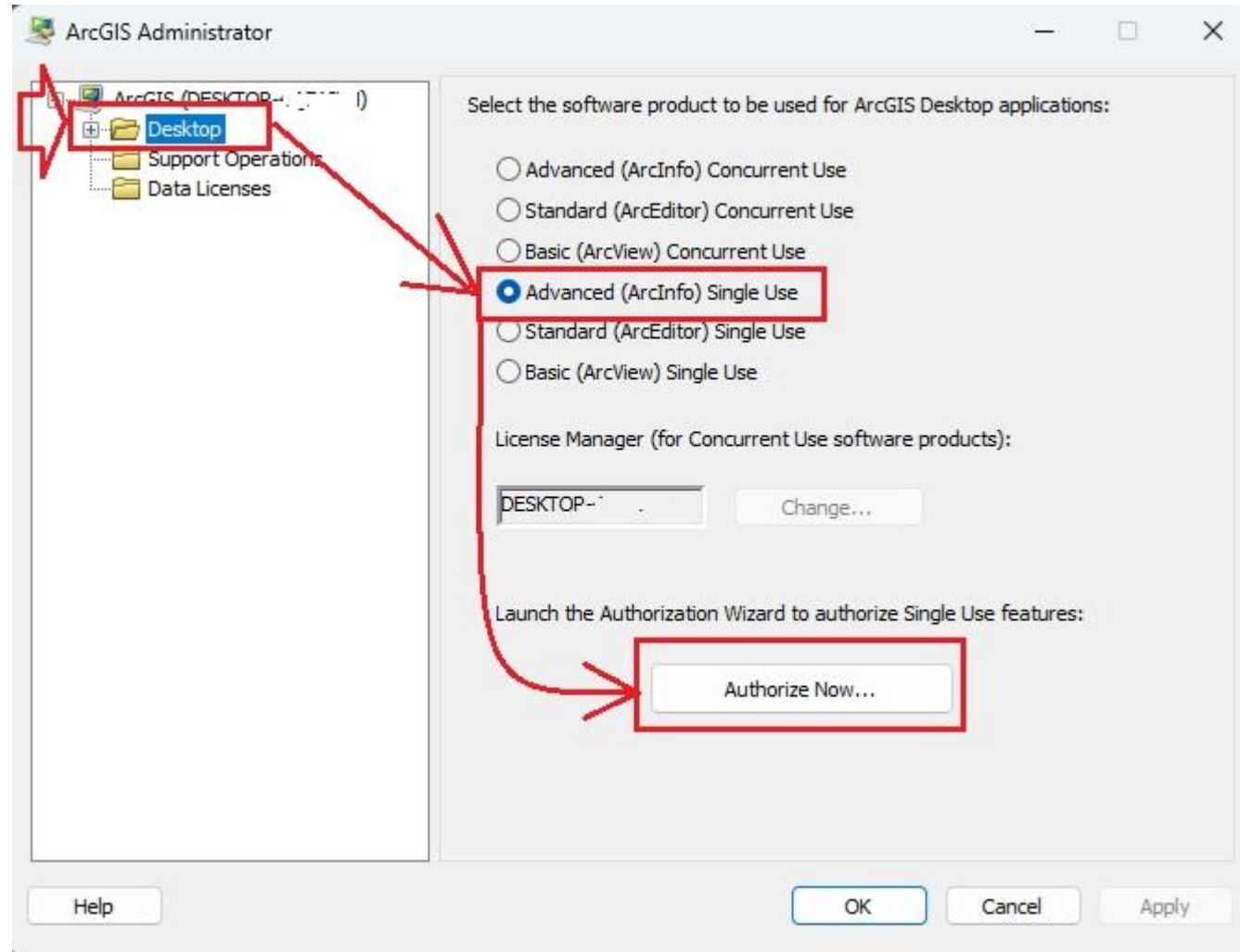

AUTORYZACJA OPROGRAMOWANIA

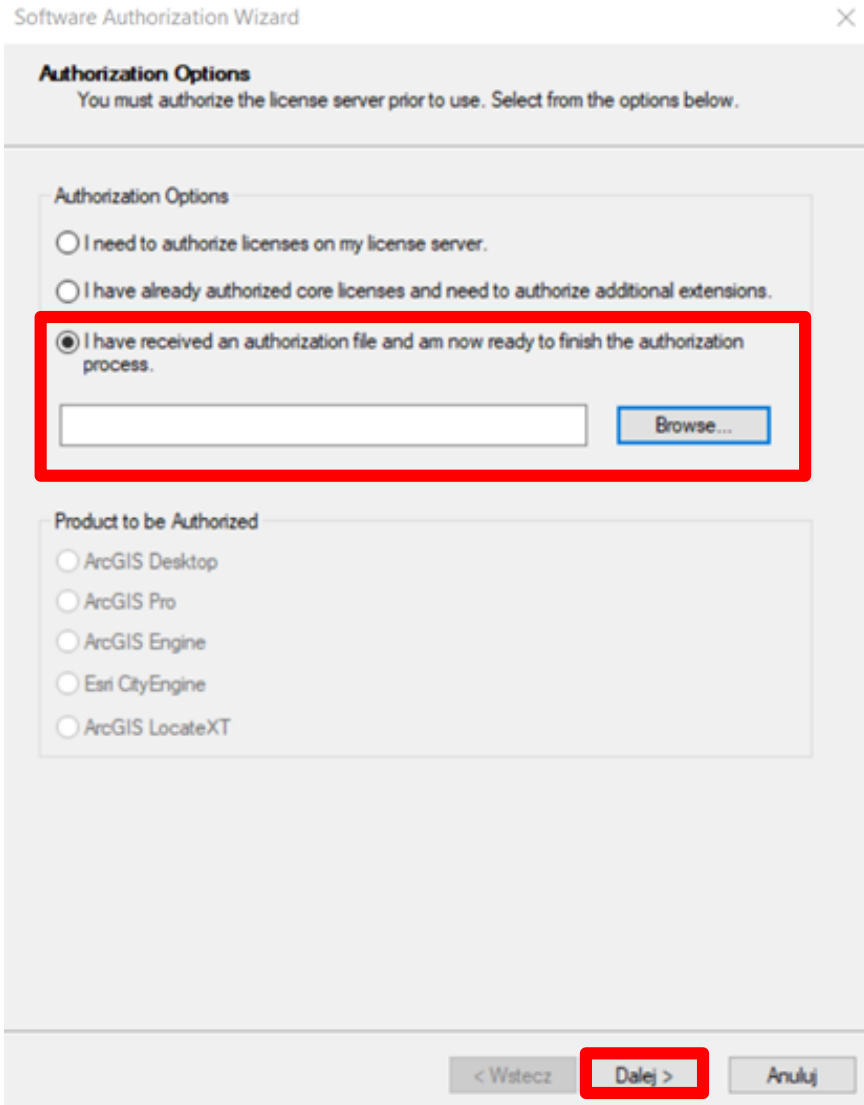

1. Zaznaczamy opcję „I have received an authorization file...”
2. Znajdujemy plik otrzymany od administratora (rozszerzenie .prvs), zaznaczamy go i wybieramy opcję „Otwórz”

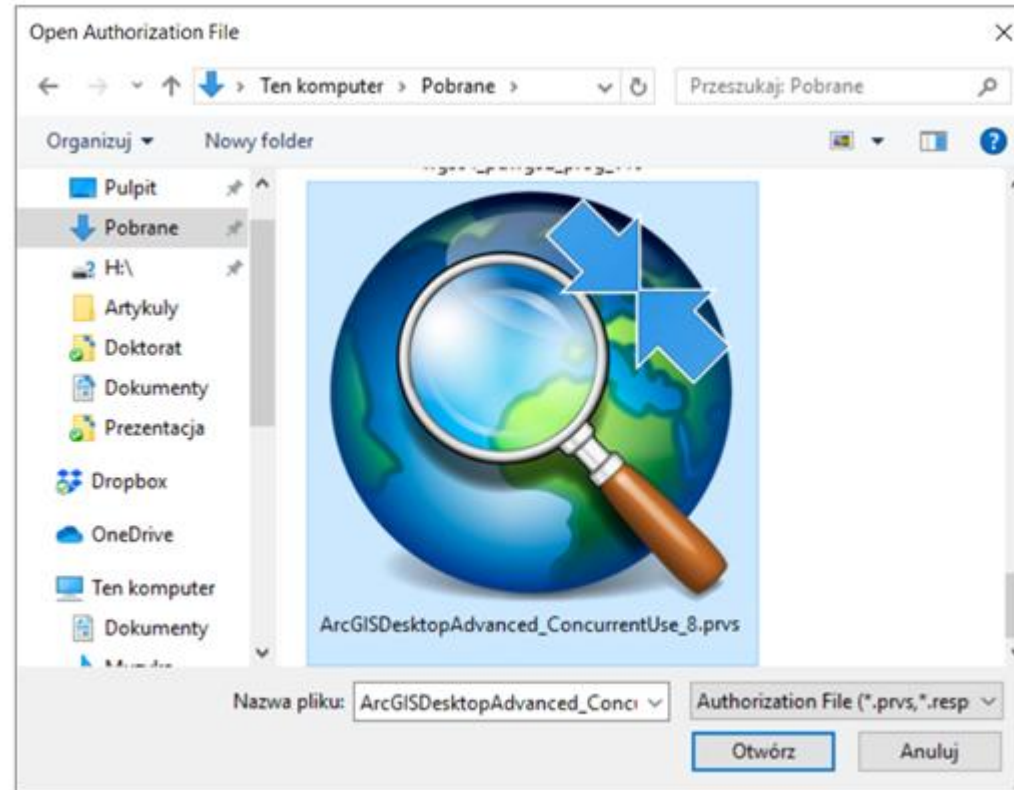

AUTORYZACJA OPROGRAMOWANIA

Software Authorization Wizard

Authorization Method
Select the method you want to use to authorize the software.

Authorize with Esri now using the Internet.
(This automatic method is the easiest way to authorize. It requires an Internet connection.)

Authorize at Esri's website or by email to receive your authorization file.

Authorize your software from a local license server.

< Wstecz **Dalej >** Anuluj

**PODCZAS AUTORYZACJI KONIECZNE JEST
POŁĄCZENIE Z INTERNETEM!!!**

AUTORYZACJA OPROGRAMOWANIA

Authorization Information
We will use the following information to verify our records and authorize your use of the software. (* required field)

*First Name:	<input type="text"/>
*Last Name:	<input type="text"/>
*Organization:	Uniwersytet Przyrodniczy w Poznaniu
Department:	<input type="text"/>
*Address 1:	ul. Piatkowska 94
Address 2:	<input type="text"/>
*City:	Poznan
*State/Province:	wielkopolskie
*Zp/Postal Code:	60-649
*Location:	Poland
*Phone Number:	<input type="text"/>
*Email:	<input type="text"/>
Comment:	<input type="text"/>

Optional user-defined authorization description.

< Wstecz **Dalej >** Anuluj

PODCZAS AUTORYZACJI KONIECZNE JEST POŁĄCZENIE Z INTERNETEM!!!

Uzupełniamy swój numer telefonu, jest to konieczne do ewentualnego odzyskania licencji (pozostałe okna obowiązkowe powinny być wypełnione automatycznie)



AUTORYZACJA OPROGRAMOWANIA

Authorization information (continued)
We will use the following information to verify our records and authorize your use of the software. (* required field)

*Your Organization:	Education-Student	▼
*Your Industry:	Higher Education	▼
*Yourself:	Student	▼

The personal information you supplied is protected under Esri's privacy policy. If you want to view Esri's privacy policy, click the View button below.

[View...](#)

< Wstecz **Dalej >** Anuluj

PODCZAS AUTORYZACJI KONIECZNE JEST POŁĄCZENIE Z INTERNETEM!!!

Uzupełniamy tak jak w przykładzie

AUTORYZACJA OPROGRAMOWANIA

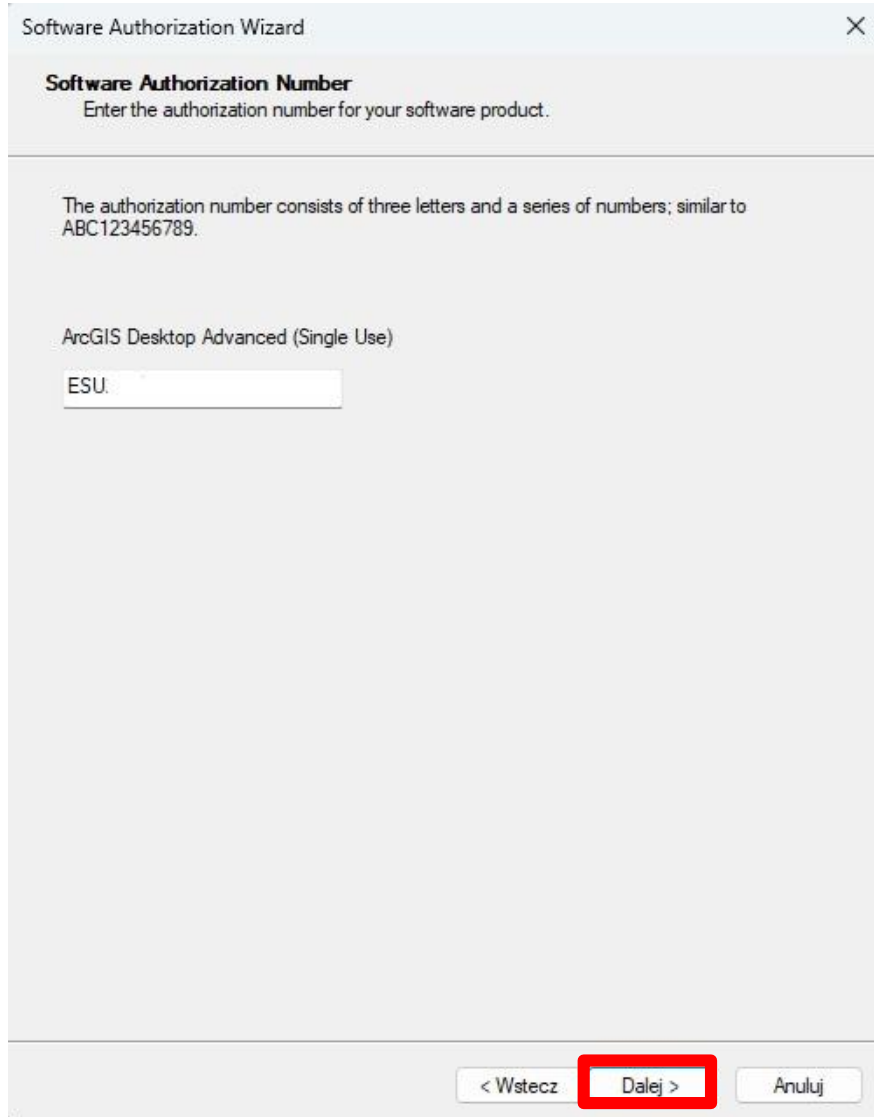

Software Authorization Wizard

Software Authorization Number
Enter the authorization number for your software product.

The authorization number consists of three letters and a series of numbers; similar to ABC123456789.

ArcGIS Desktop Advanced (Single Use)

ESU:

< Wstecz **Dalej >** Anuluj

**PODCZAS AUTORYZACJI KONIECZNE JEST
POŁĄCZENIE Z INTERNETEM!!!**

**Pełny numer ESU zostanie przydzielony automatycznie, proszę
zostawić bez zmian (np. ESU123456)**

AUTORYZACJA OPROGRAMOWANIA

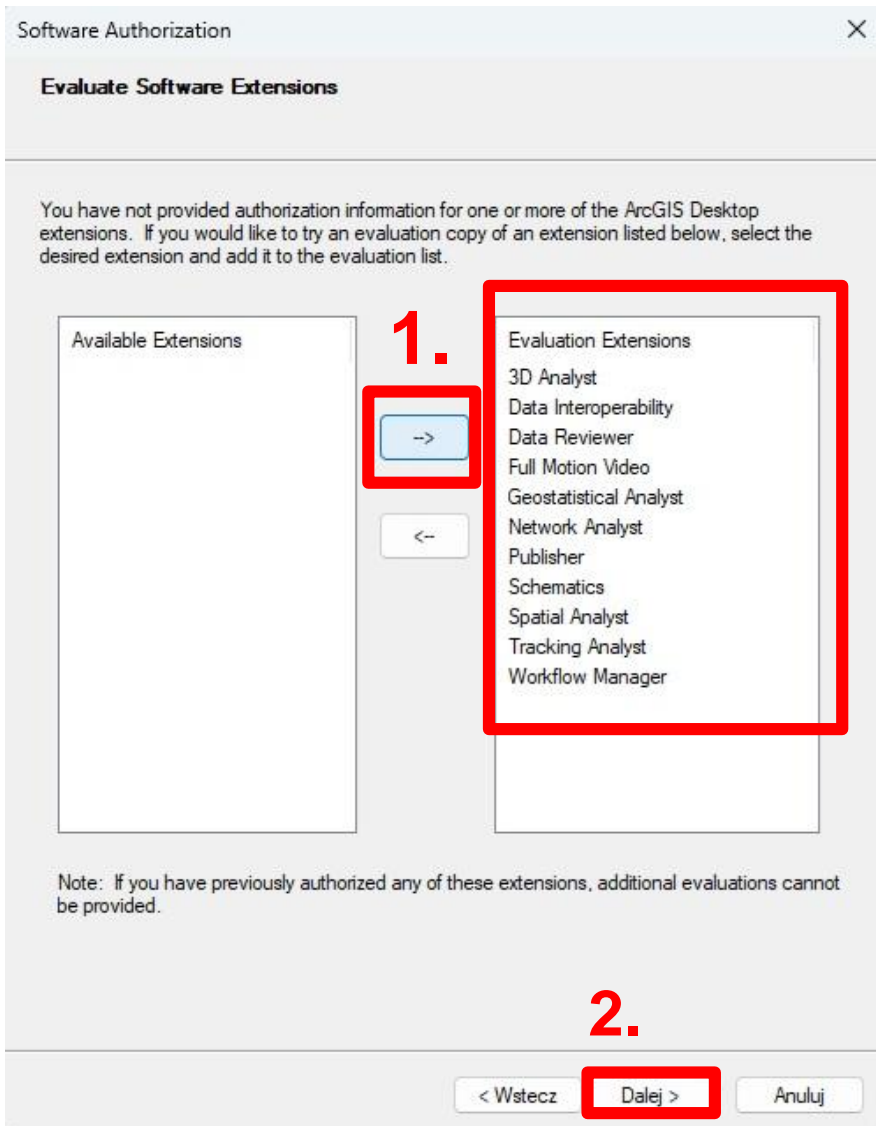

PODCZAS AUTORYZACJI KONIECZNE JEST POŁĄCZENIE Z INTERNETEM!!!

Przenosimy wszystkie rozszerzenia do okna z prawej strony.

AUTORYZACJA OPROGRAMOWANIA

PODCZAS AUTORYZACJI KONIECZNE JEST POŁĄCZENIE Z INTERNETEM!!!



Po zakończeniu procesu autoryzacji naciśnij na przycisk „Zakończ”.

ArcGIS Desktop

Instrukcja przeniesienia licencji edukacyjnej
w przypadku zmiany komputera lub przeinstalowania
systemu



DEAUTORYZACJA OPROGRAMOWANIA

Każda zmiana komputera bądź przeinstalowanie systemu wymaga deautoryzacji licencji! Zgodnie z Regulaminem, każdemu studentowi przysługuje tylko jedna licencja rocznie.

UWAGA!

TYLKO WYKONANIE TEGO KROKU POZWOLI PAŃSTWU NA KORZYSTANIE Z LICENCJI NA NOWYM KOMPUTERZE/ SYSTEMIE.



DEAUTORYZACJA OPROGRAMOWANIA

PODCZAS DEAUTORYZACJI KONIECZNE JEST POŁĄCZENIE Z INTERNETEM!!!

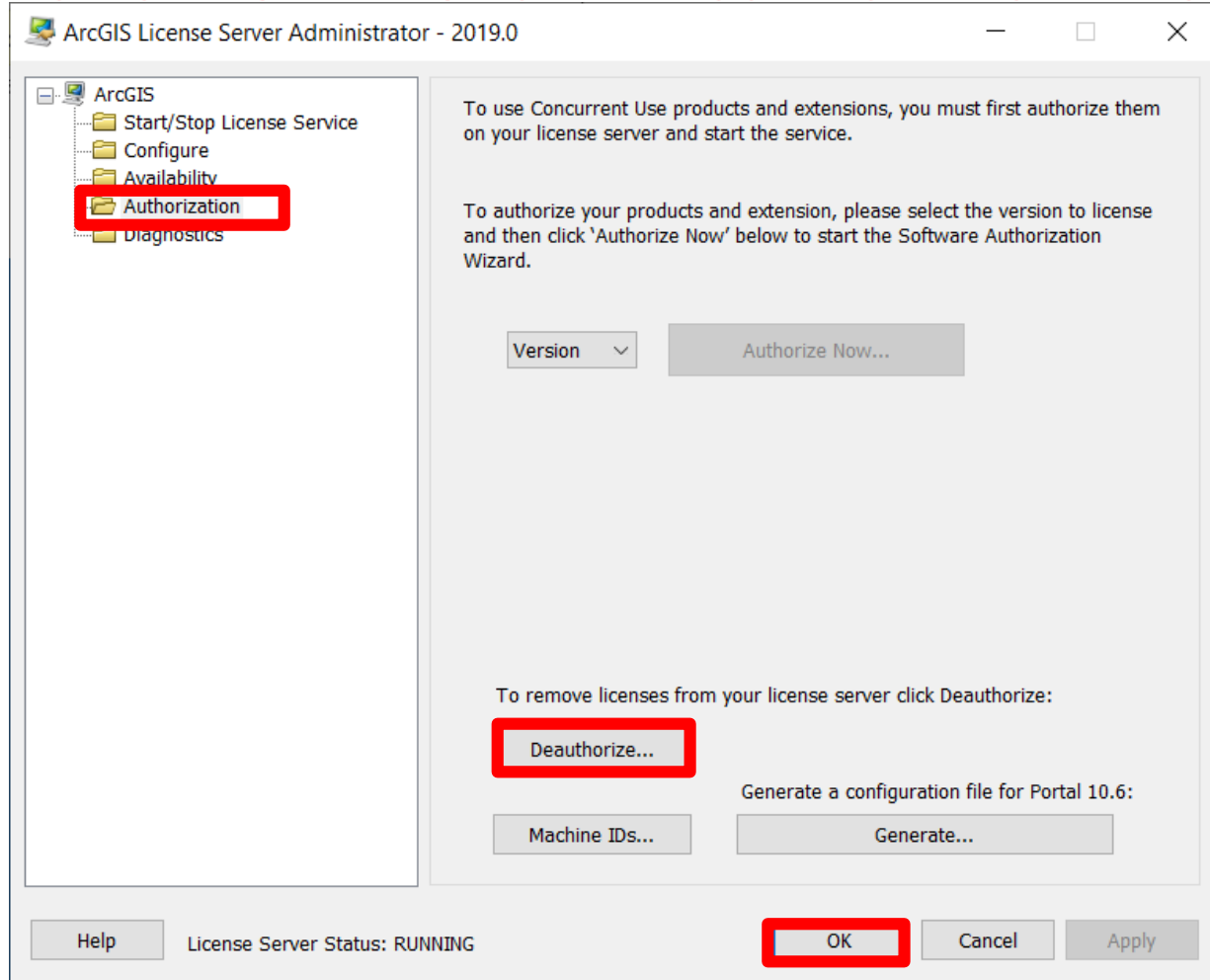

Uruchamiamy „ArcGIS License Server”

Wybieramy „Deauthorize” , klikamy „OK” i w następnym oknie zaznaczamy opcję „Deauthorize with Esri now using the Internet”.

DEAUTORYZACJA OPROGRAMOWANIA

PODCZAS DEAUTORYZACJI KONIECZNE JEST POŁĄCZENIE Z INTERNETEM!!!

Software Authorization Wizard

Deauthorization Options
Select the features you would like to deauthorize.

Please select which features you would like to deauthorize:

Feature	Version	Expires	No. of Licenses
<input checked="" type="checkbox"/> Desktop Advanced	10.1-10.7	10/31/2020	1
<input checked="" type="checkbox"/> 3D Analyst	10.1-10.7	10/31/2020	1
<input checked="" type="checkbox"/> Spatial Analyst	10.1-10.7	10/31/2020	1
<input checked="" type="checkbox"/> Network Analyst	10.1-10.7	10/31/2020	1
<input checked="" type="checkbox"/> Publisher	10.1-10.7	10/31/2020	1
<input checked="" type="checkbox"/> Data Interoperability	10.1-10.7	10/31/2020	1
<input checked="" type="checkbox"/> Geostatistical Analyst	10.1-10.7	10/31/2020	1
<input checked="" type="checkbox"/> Tracking Analyst	10.1-10.7	10/31/2020	1
<input checked="" type="checkbox"/> Schematics	10.1-10.7	10/31/2020	1
<input checked="" type="checkbox"/> Workflow Manager	10.1-10.7	10/31/2020	1
<input checked="" type="checkbox"/> Data Reviewer	10.1-10.7	10/31/2020	1
<input checked="" type="checkbox"/> Aviation Airports	10.1-10.7	10/31/2020	1
<input checked="" type="checkbox"/> Aviation Charting	10.1-10.7	10/31/2020	1
<input checked="" type="checkbox"/> Maritime Charting	10.1-10.7	10/31/2020	1
<input checked="" type="checkbox"/> Maritime Bathymetry	10.1-10.7	10/31/2020	1
<input checked="" type="checkbox"/> LocateXT	10.1-10.7	10/31/2020	1
<input checked="" type="checkbox"/> Defense Mapping	10.1-10.7	10/31/2020	1
<input checked="" type="checkbox"/> Production Mapping	10.1-10.7	10/31/2020	1

Select/Deselect All

To complete the deauthorization process, please click Next.

< Wstecz **Dalej >** Anuluj

Wszystkie rozszerzenia powinny być automatycznie zaznaczone (tak jak w przykładzie). Jeśli tak nie jest – należy zaznaczyć każde z dostępnych rozszerzeń.

Po wybraniu opcji „Dalej” otrzymają Państwo informację o pomyślnej deautoryzacji oprogramowania.